

Aviso de Ciclón Tropical en el Océano Pacífico

No. Aviso: 13

Ciudad de México a 25 de Julio del 2016.

Emision: 10:15h

Servicio Meteorológico Nacional, fuente oficial del Gobierno de México, emite el siguiente aviso:

Síntesis:"Georgette" AHORA COMO HURACÁN CATEGORÍA 3



Imagen de satélite

Situación Actual:

GEORGETTE es ahora huracán categoría 3, se mantiene lejos de costas nacionales.

| Condiciones Actuales | | |
|--|--|------------------------|
| Hora local (hora gmt) | 10:00 (15:00 GMT) | |
| Ubicación del centro del ciclón | Latitud Norte:17.5° | Longitud Oeste: 127.3° |
| Distancia al lugar más cercano | 1,910 km al oeste-suroeste de Cabo San Lucas, BCS. y a 1,735 km al oeste de Isla Socorro, Col. | |
| Desplazamiento actual: | noroeste (315°) a 15 km/h | |
| Vientos máximos [km/h]: | Sostenidos: 195 km/h | Rachas: 240 km/h |

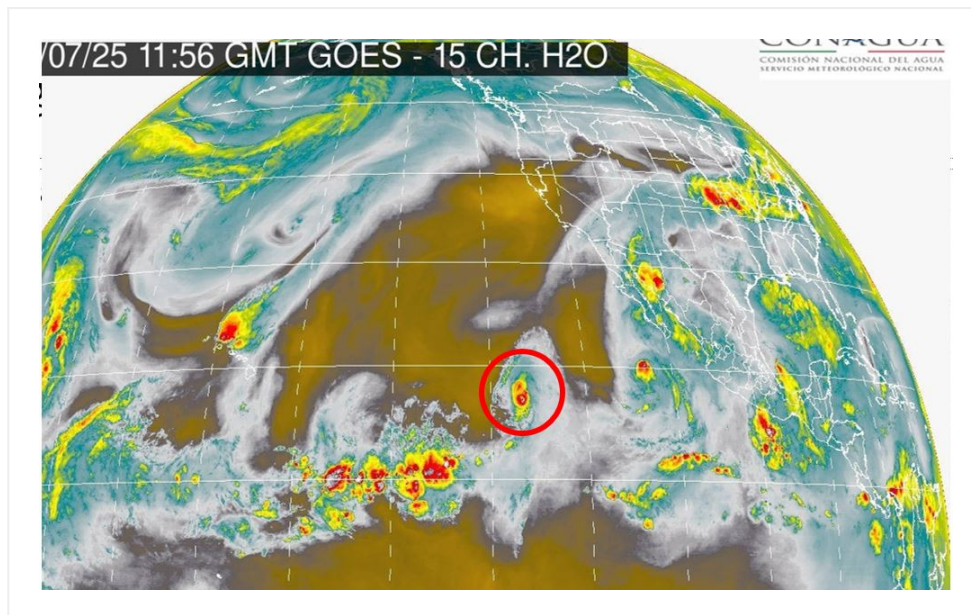
Condiciones Actuales

| | | | | |
|--|--------------------|-----------|-----------|-----------|
| Presión mínima central [hpa]: | 961 hPa | | | |
| Comentarios adicionales | No afecta al país. | | | |
| Recomendaciones | --- | | | |
| Extensión en cuadrantes de radios de vientos y oleaje | | | | |
| Radio de vientos de 120 km/h | 20 km NE | 20 km SE | 10 km SO | 20 km NO |
| Radio de vientos de 95 km/h | 35 km NE | 35 km SE | 30 km SO | 35 km NO |
| Radio de vientos de 63 km/h | 75 km NE | 75 km SE | 55 km SO | 75 km NO |
| Oleaje 4 m | 280 km NE | 220 km SE | 165 km SO | 220 km NO |

| PRONÓSTICO VALIDO AL DÍA/HORA LOCAL TIEMPO CENTRO | LATITUD NORTE | LONG. OESTE | VIENTOS [Km/h] | CATEGORÍA | UBICACIÓN (en km) |
|--|--------------------------|------------------------|---------------------------|----------------------|---|
| 25/19h | 18.0 | 127.8 | 175/215 | Huracán categoría II | 1,700 km al suroeste de Punta Eugenia, BCS. y a 1,750 km al oeste-suroeste de Punta Abrejos, BCS. |
| 26/07h | 18.7 | 128.5 | 150/185 | Huracán categoría I | 1,710 km al suroeste de Punta Eugenia, BCS. y a 1,770 km al oeste-suroeste de Punta Abrejos, BCS. |
| 26/19h | 19.4 | 129.2 | 120/150 | Huracán categoría I | 1,720 km al oeste-suroeste de Punta Eugenia, BCS. y a 1,790 km al oeste-suroeste de Punta Abrejos, BCS. |
| 27/07h | 20.3 | 130.6 | 95/110 | Tormenta Tropical | 1,790 km al oeste-suroeste de Punta Eugenia, BCS. y a 1,845 km al suroeste de Cabo San Quintin, BC. |
| 28/07h | 21.9 | 134.6 | 55/75 | Depresión Tropical | 2,080 km al oeste-suroeste de Punta Eugenia, BCS. y a 2,080 km al oeste-suroeste de Cabo San Quintin, BC. |
| 29/07h | 22.5 | 139.5 | 35/55 | Depresión Tropical | 2,465 km al oeste-suroeste de Mexico California BC. y a 2,485 km al oeste-suroeste de Ensenada, BC. |

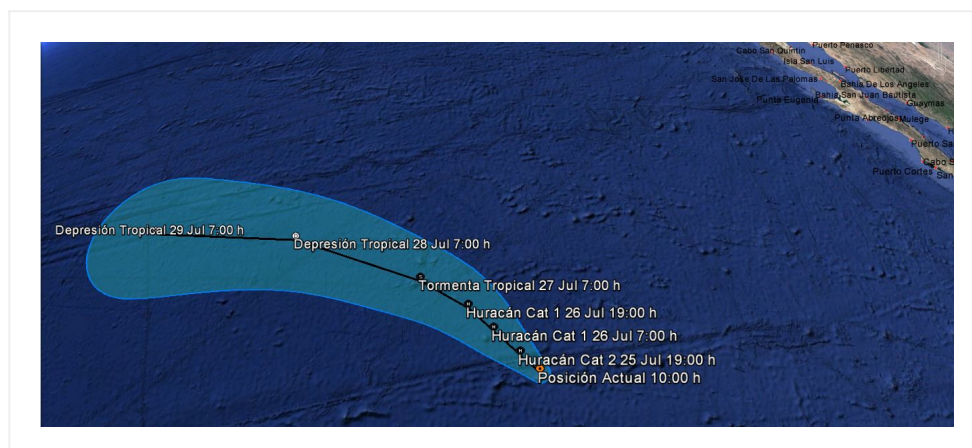

Trayectoria del Huracán "Georgette"

| Aviso No. | Fecha / Hora local CDT | Lat. Norte | Long. Oeste | Distancia más cercana (km) | Viento m ^í x. / rachas | Categoría | Avance |
|-----------|------------------------|------------|-------------|---|-----------------------------------|-----------------------|---------------------------------|
| 01 | 21 jul / 16:00 | 10.8 | 114.0 | 1,415 km al sur-suroeste de Cabo San Lucas, B.C.S. | 55/75 | Depresión Tropical | Oeste-noroeste (290°) a 19 km/h |
| 02 | 21 jul / 22:00 | 11.6 | 115.0 | 1,365 km al sur-suroeste de Cabo San Lucas, BCS. | 55/75 | Depresión Tropical | Oeste-noroeste (295°) a 20 km/h |
| 03 | 22 jul / 04:00 | 11.8 | 116.0 | 1,390 km al sur-suroeste de Los Cabos, B.C.S. | 55/75 | Depresión Tropical | Oeste-noroeste (295°) a 20 km/h |
| 04 | 22 jul / 10:00 | 12.3 | 117.1 | 975 km al suroeste de Isla Socorro, Col. y a 1,400 km al suroeste de Cabo San Lucas, BCS. | 75/95 | Tormenta Tropical | Oeste-noroeste (295°) a 20 km/h |
| 05 | 22 jul / 16:00 | 12.8 | 118.4 | 1,435 km al suroeste de Los Cabos, BCS. | 100/120 | Tormenta Tropical | oeste-noroeste (295°) a 24 km/h |
| 06 | 22 jul / 22:00 | 13.2 | 119.4 | 1,470 km al suroeste de Cabo San Lucas, BCS. | 100/120 | Tormenta Tropical | Oeste-noroeste (290°) a 20 km/h |
| 07 | 23 jul / 4:00 | 13.5 | 120.3 | 1,510 km al suroeste de Cabo San Lázaro, BCS. 1,515 km al oeste-suroeste de Cabo San Lucas, BCS. | 100/120 | Tormenta Tropical | oeste-noroeste (290°) a 20 km/h |
| 08 | 23 jul / 10:00 | 13.9 | 121.4 | 1,570 km al suroeste de Cabo San Lucas, BCS. | 100/120 | Tormenta Tropical | Oeste-noroeste (290°) a 20 km/h |
| 09 | 23 jul / 22:00 | 14.2 | 123.1 | 1,690 km al oeste-suroeste de Cabo San Lucas, B.C.S. | 120/150 | Huracán categoría I | Oeste (280°) a 15 km/h |
| 10 | 24 jul / 10:00 | 15.1 | 124.6 | 1,770 km al oeste-suroeste de Cabo San Lucas, BCS. | 140/175 | Huracán categoría I | Oeste-noroeste (295°) a 17 km/h |
| 11 | 24 jul / 16:00 | 15.7 | 125.4 | 1,810 km al oeste-suroeste de Cabo San Lucas, BCS. | 165/205 | Huracán categoría II | Oeste-noroeste (300°) a 17 km/h |
| 12 | 24 jul / 22:00 | 16.3 | 126.1 | 1,845 km al oeste-suroeste de Cabo San Lucas, BCS. | 215/260 | Huracán categoría IV | Noroeste (310°) a 19 km/h |
| 13 | 25 jul / 10:00 | 17.5 | 127.3 | 1,910 km al oeste-suroeste de Cabo San Lucas, BCS. y a 1,735 km al oeste de Isla Socorro, Col. | 195/240 | Huracán categoría III | noroeste (315°) a 15 km/h |

**EL SIGUIENTE AVISO SE EMITIRÁ A LAS 16:00HRS TIEMPO DEL CENTRO O ANTES SI OCURREN
CAMBIOS SIGNIFICATIVOS**

Pronosticador: Elizabeth Ramos

Revisó: Jesús Carachure